



© Ph. Royer



© C. H. Cussot

GUIDE DES SALLES DE REUNION

Sites de Chambéry et Haussmann



Compagnie des Alpes

1. HAUSSMANN

2. CHAMBERY

3. AUTRES SITES





HAUSSMANN

1. Liste des Salles
2. Détail par salle

1. LISTE DES SALLES

Caractéristiques de chaque salle

Zone	Nom	Capacité	Ecran	Visio	Diffusion
B	Salle 1	8	Samsung 46p	Polycom	HDMI
B	Grande Salle	32	LG 84p	Vidyo	Barco
A	Salle 2	4	Panasonic 50p	Vidyo	HDMI
A	Salle 3 ¹	6	LG 55p	Vidyo	Barco
A	Salle 4	8	LG 55p	Polycom	Widi
A	Bureau FFA ²		Samsung 55p	Polycom	
C	Salle DG ²	10	LG 55p	Vidyo	HDMI - Widi
C	Salle Comm ²	8	LG 55p	Vidyo	HDMI - Widi

Toutes les salles sont équipées d'une pieuvre de conférence Polycom IP

¹ Mobilier provisoire

² Non réservable Outlook



2. SALLE 1

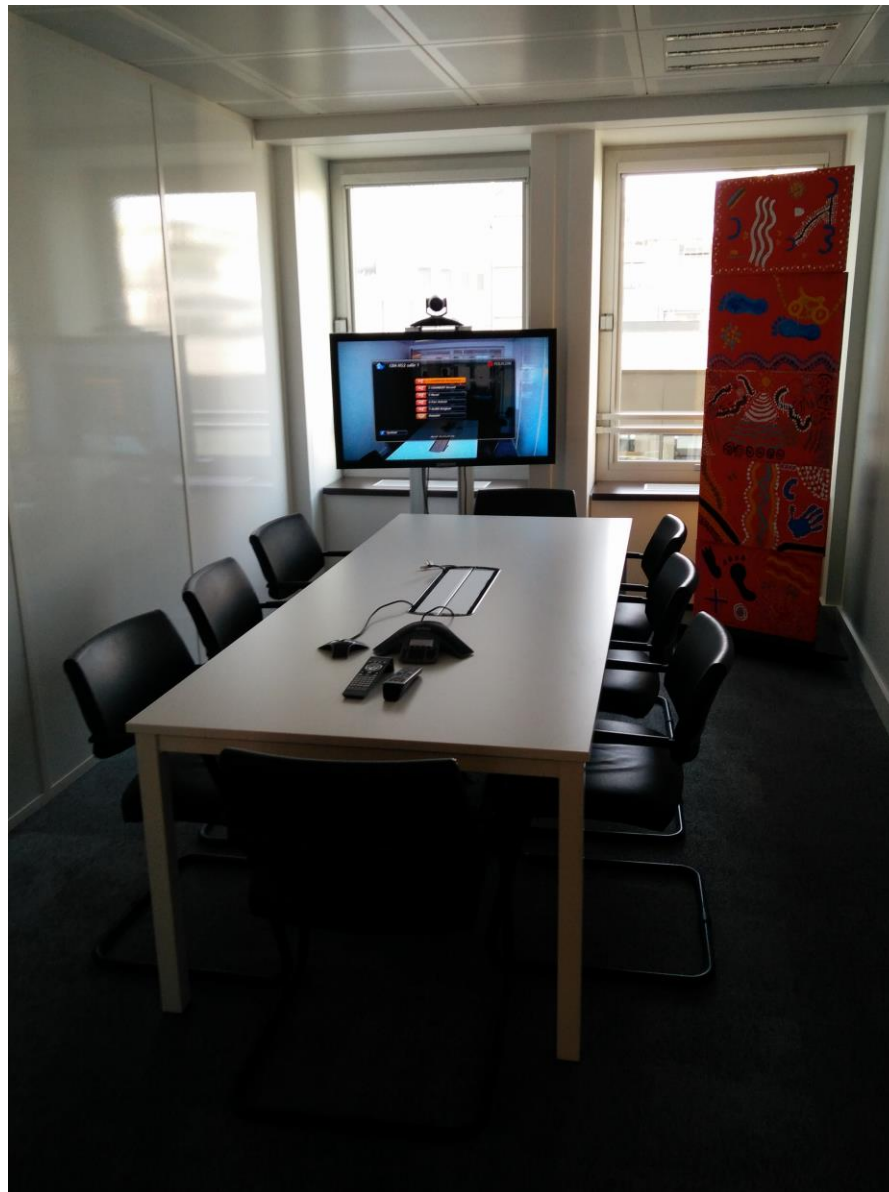

2. SALLE 1

✓ VISIO POLYCOM

- Allumer la télé avec la télécommande noire Samsung
- Choisir la source « **HDM1** » avec le touche « Source » à coté du volume
- Allumer la visioconférence avec la télécommande grise Polycom
- Appeler votre correspondant :
 - Directement depuis l'écran d'accueil
 - Ou à partir de l'annuaire



✓ DIFFUSION PENDANT LA VISIO

- Lancer le logiciel « People+Content IP »
- Adresse du système : « salle1 »
- Pas de mot de passe

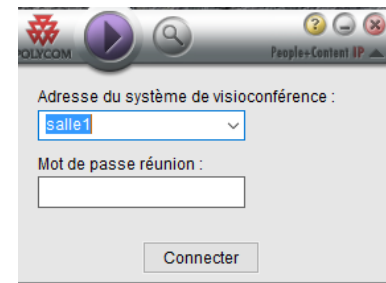

2. SALLE 1

✓ DIFFUSION SANS VISIO

- Connecter le PC directement par câble HDMI à la télé
(le câble sort de la trappe de la table)
- Sur la télécommande noire de la télé :
 - choisir la source « **HDMI2** »
avec la touche source à coté du réglage volume
- Sur le PC :
 - touche Fn + F8 ou 



2. GRANDE SALLE



2. GRANDE SALLE

✓ ECRAN LG

- Allumer la télé avec la télécommande LG
 - Pas de témoin lumineux : écran éteint
 - Témoin orange : écran en veille (pas besoin d'allumer)
 - Témoin rouge : écran allumé



✓ VISIO VIDYO

- Allumer le PC dans le meuble sous la télé
- Si nécessaire choisir la source « DVI-D » avec la télécommande LG bouton « input »
- Rejoindre votre salle ou la salle Vidyo de votre correspondant

2. GRANDE SALLE

✓ DIFFUSION BARCO

- Vérifier que la base est allumée
 - Bouton on/off à l'arrière
 - Lumière blanche ou rouge en façade
- Prendre un bouton
- Connecter le bouton en USB sur votre PC
 - Attendre 20s
 - Uniquement si pas de connexion :
 - Une fois branché, Windows vous propose d'ouvrir le contenu du périphérique USB. Faites-le.
 - Double-cliquer sur le logiciel nommé « ClickShare_for_Windows.exe »
 - Le logiciel se lance et se connecte au système
- Le bouton va changer de couleur selon son état :
 - Il sera blanc clignotant quand la connexion sera en cours
 - Il sera blanc fixe quand la connexion sera établie
 - Il sera rouge quand la présentation sera active
- Appuyer sur le dessus du bouton pour activer la présentation
- Appuyer sur le dessus du bouton pour stopper la présentation



Pour une diffusion sans visio, mettre l'écran sur la source « DisplayPort » avec la télécommande LG en utilisant le bouton « Input »



2. GRANDE SALLE

✓ DIFFUSION BARCO EN MODE VISIO

- Démarrer la conférence avec tous les participants
- Appuyer sur le dessus du bouton pour activer la présentation
- Avec la télécommande Vidyo appuyer sur le bouton « lecture » pour diffuser le contenu sur la conférence 
- Pour passer en plein écran pendant une visioconférence Vidyo
 - Avec la télécommande de la télé LG, choisir la source « DisplayPort »
- Pour revenir en mode dans l’affichage visioconférence
 - Avec la télécommande de la télé LG, choisir la source « DVI-D »



✓ CHANGEMENT DE L’AFFICHAGE EN MODE VISIO

- Pour retirer/ajouter l’image de la caméra locale 
- Pour afficher la caméra distante en grand 

2. SALLE 2

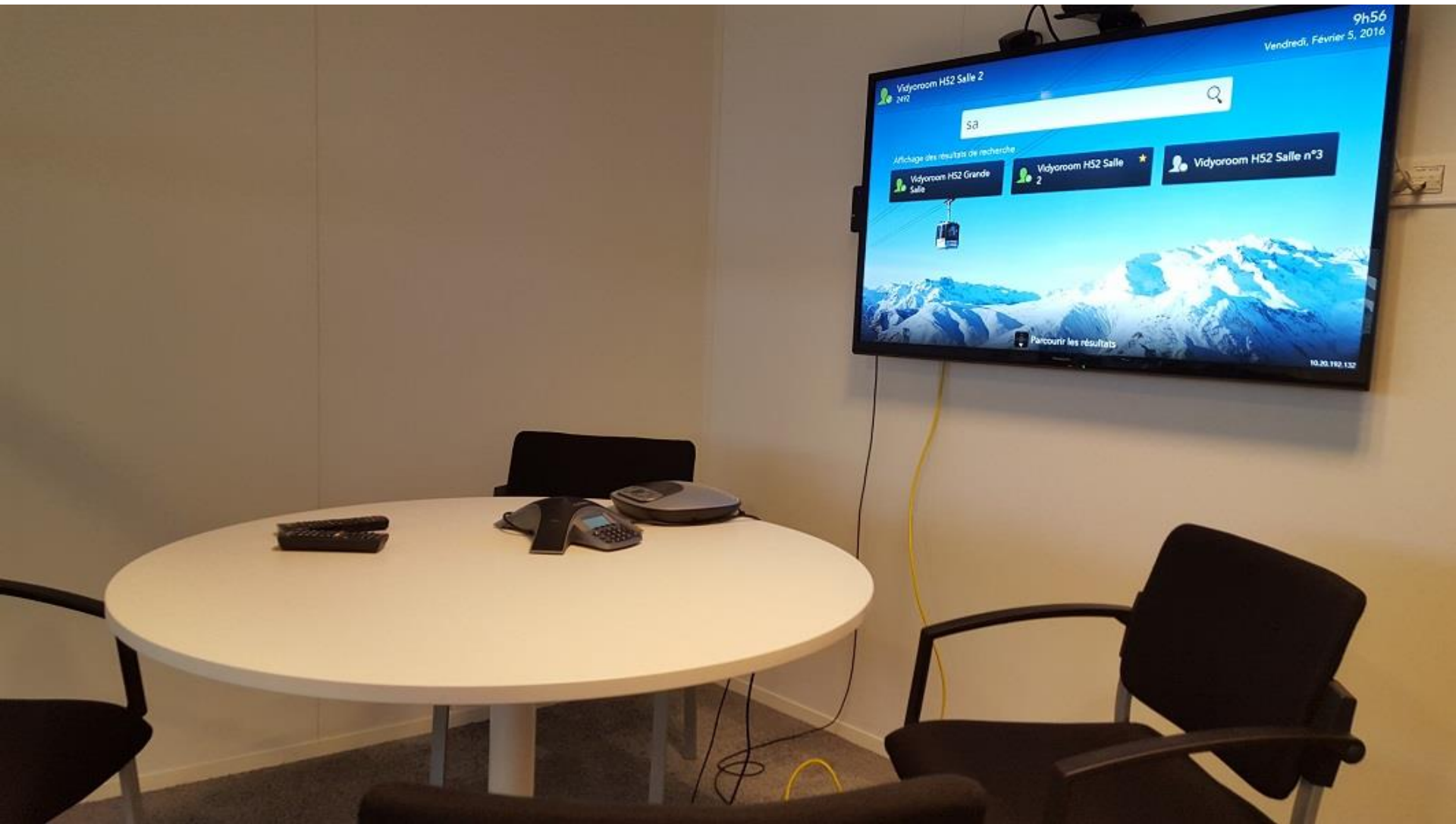

SALLE 2

✓ VISIO VIDYO

- Allumer la télé avec la télécommande Panasonic
- Allumer le boîtier carré à gauche de la télé en appuyant sur le bouton en façade (bleu = allumé)
- Si nécessaire choisir la source « **HDMI2** » avec la télécommande Panasonic (touche « Input » en haut à droite sur la télécommande)
- Rejoindre votre salle Vidyo ou celle de votre correspondant

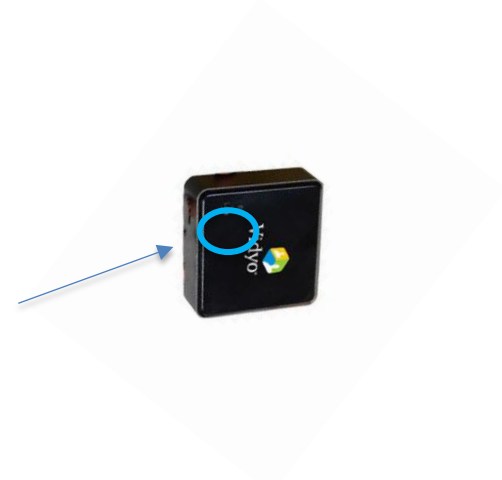

2. SALLE 3



2. SALLE 3

✓ VISIO VIDYO

- Allumer la télé avec la télécommande LG
- Allumer le boîtier carré à gauche de la télé en appuyant sur le bouton en façade (bleu = allumé)
- Si nécessaire choisir la source « **HDMI** » avec la télécommande LG (touche « Input » en haut à droite sur la télécommande)
- Rejoindre votre salle Vidyo ou celle de votre correspondant



2. SALLE 3



✓ DIFFUSION BARCO

- Vérifier que la base est allumée
 - Bouton on/off pour allumer
 - Lumière blanche ou rouge
- Avec la télécommande de la télé LG, choisir la source « RGB »
- Prendre un bouton
- Connecter le bouton en USB sur votre PC
 - Attendre 20s
 - Uniquement si pas de connexion :
 - Une fois branché, Windows vous propose d'ouvrir le contenu du périphérique USB. Faites-le.
 - Double-cliquer sur le logiciel nommé « ClickShare_for_Windows.exe »
 - Le logiciel se lance et se connecte au système
- Le bouton va changer de couleur selon son état :
 - Il sera blanc clignotant quand la connexion sera en cours
 - Il sera blanc fixe quand la connexion sera établie
 - Il sera rouge quand la présentation sera active
- Appuyer sur le dessus du bouton pour activer la présentation
- Appuyer sur le dessus du bouton pour stopper la présentation



2. SALLE 3

✓ DIFFUSION BARCO EN MODE VISIO

- Démarrer la conférence avec tous les participants
- Appuyer sur le dessus du bouton pour activer la présentation
- Avec la télécommande Vidyo appuyer sur le bouton « lecture » pour diffuser le contenu sur la conférence
- Pour passer en plein écran pendant une visioconférence Vidyo
 - Avec la télécommande de la télé LG, choisir la source « RGB »
- Pour revenir en mode dans l'affichage visioconférence
 - Avec la télécommande de la télé LG, choisir la source « HDMI »



2. SALLE 4



2. SALLE 4

✓ VISIO POLYCOM

- Allumer la télé avec la noire télécommande LG
- Choisir la source « **HDMI** » avec le touche « Source » à coté du volume
- Allumer la visioconférence avec la télécommande grise Polycom
- Appeler votre correspondant :
 - Directement depuis l'écran d'accueil
 - Ou à partir de l'annuaire



✓ DIFFUSION PENDANT LA VISIO

- Lancer le logiciel « People+Content IP »
- Adresse du système : « Salle4 »
- Pas de mot de passe

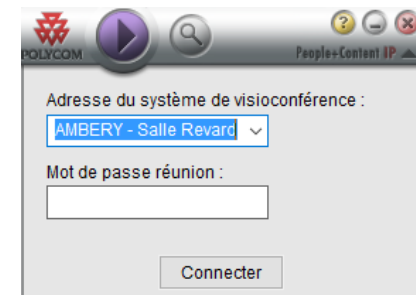

2. SALLE 4

✓ DIFFUSION SANS VISIO

- Connecter le PC directement par câble à la télé
(le câble est rangé dans la trappe centrale de la table)
- Sur la télécommande noire de la télé :
 - choisir la source « **HDMI** »
avec la touche source à coté du réglage volume
- Sur le PC :
 - touche Fn + F8 ou 



2. SALLE 4

✓ DIFFUSION SANS VISIO : PC DELL RECENTS (À PARTIR DU 7240)

Prérequis : programme Widi installé sur la PC

- Allumer la télé avec la télécommande LG
- Sur le PC lancer le programme WIDI
- Cliquer sur « Connecter »
- Choisir « LG Signage »

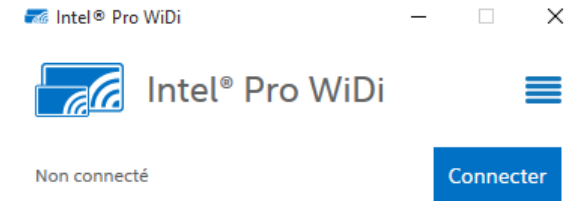
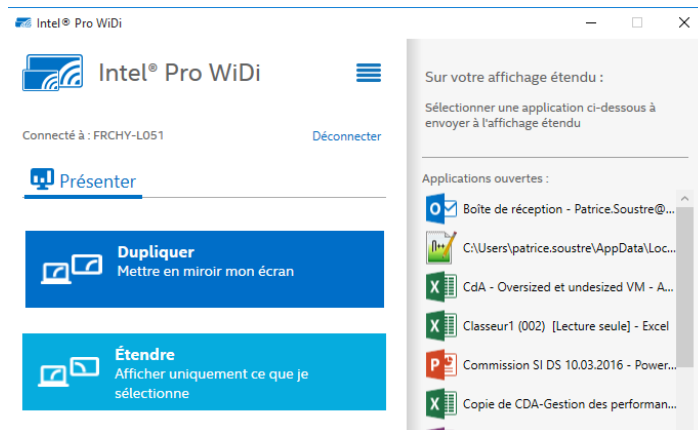

Se connecter à un affichage sans fil

Étape 1 :

Pour ouvrir la liste des périphériques, sélectionnez [Connecter](#)

Étape 2 :

Dans la liste, choisissez l'affichage sans fil de votre choix.

Si vous vous connectez à l'affichage pour la première fois, vous devez le coupler en suivant les instructions qui s'affichent.

2. SALLE DODL



2. SALLE DODL

✓ VISIO POLYCOM

- Allumer la télé avec la noire télécommande Samsung
- Choisir la source « **HDMI** » avec le touche « Source » à coté du volume
- Allumer la visioconférence avec la télécommande grise Polycom
- Appeler votre correspondant :
 - Directement depuis l'écran d'accueil
 - Ou à partir de l'annuaire



✓ DIFFUSION PENDANT LA VISIO

- Lancer le logiciel « People+Content IP »
- Adresse du système : « salle4 »
- Pas de mot de passe

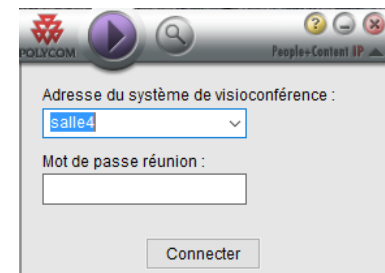

2. SALLE COM



2. SALLE COMM

✓ VISIO VIDYO

- Allumer la télé avec la télécommande LG
- Allumer le boîtier carré à gauche de la télé en appuyant sur le bouton en façade (bleu = allumé)
- Si nécessaire choisir la source « **HDMI** » avec la télécommande LG (touche « Input » en haut à droite sur la télécommande)
- Rejoindre votre salle Vidyo ou celle de votre correspondant



2. SALLE DG

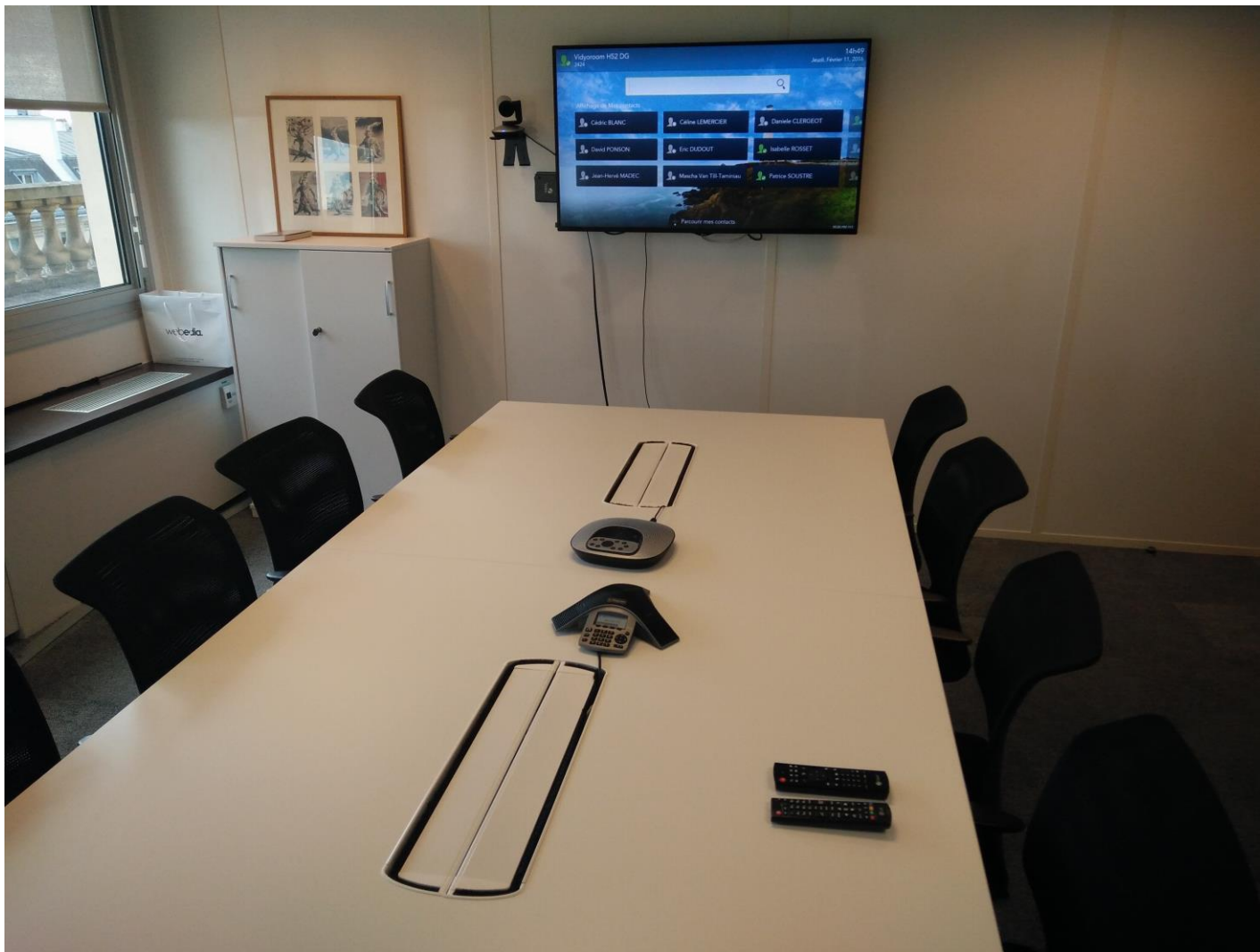

2. SALLE DG

✓ VISIO VIDYO

- Allumer la télé avec la télécommande LG
- Allumer le boîtier carré à gauche de la télé en appuyant sur le bouton en façade (bleu = allumé)
- Si nécessaire choisir la source « **HDMI** » avec la télécommande LG (touche « Input » en haut à droite sur la télécommande)
- Rejoindre votre salle Vidyo ou celle de votre correspondant





CHAMBERY

- 1. Liste des salles
- 2. Détail par salle

1. LISTE DES SALLES

Caractéristiques de chaque salle

Etage	Nom	Capacité	Ecran	Téléphone	Visio	Diffusion
3 ^{ème}	Revard	8	Samsung 50p	Yealink T46G	Polycom	HDMI
3 ^{ème}	Granier	14	LG 55p	Pieuvre Polycom IP	Vidyo	Barco
3 ^{ème}	Nivolet	8	LG 55p	Pieuvre analogique	Polycom	HDMI WIDI
4 ^{ème}	Chartreuse	14	LG 55p	Pieuvre Polycom IP	Vidyo	Barco
4 ^{ème}	Belledonne	26	LG 84p	-	Vidyo	Barco

2. SALLE REVARD

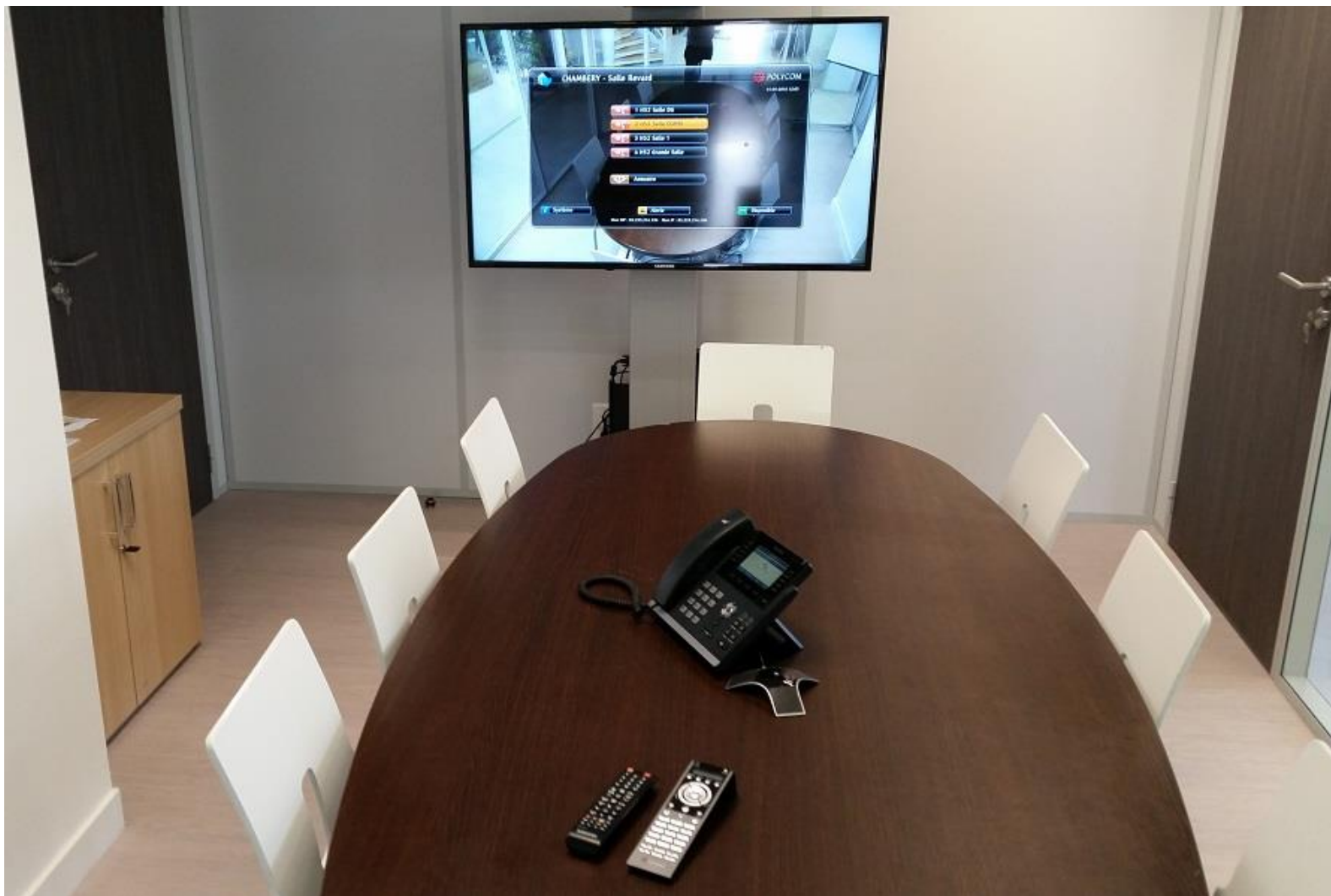

2. SALLE REVARD

✓ VISIO POLYCOM

- Allumer la télé avec la télécommande noire Samsung
- Choisir la source « Composant » avec le touche « Source » à coté du volume
- Allumer la visioconférence avec la télécommande grise Polycom
- Appeler votre correspondant :
 - Directement depuis l'écran d'accueil
 - Ou à partir de l'annuaire



✓ DIFFUSION PENDANT LA VISIO

- Lancer le logiciel « People+Content IP »
- Adresse du système : « revard »
- Pas de mot de passe

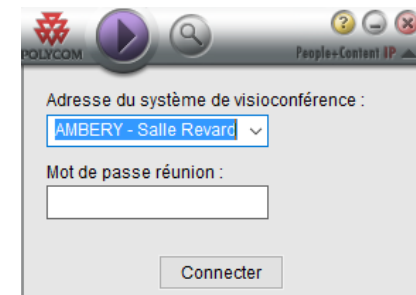

2. SALLE REVARD

✓ DIFFUSION SANS VISIO

- Connecter le PC directement par câble à la télé
(le câble est rangé à l'arrière de la télé)
- Sur la télécommande noire de la télé :
 - choisir la source « **HDMI** »
avec la touche source à coté du réglage volume
- Sur le PC :
 - touche Fn + F8 ou 



2. SALLE GRANIER

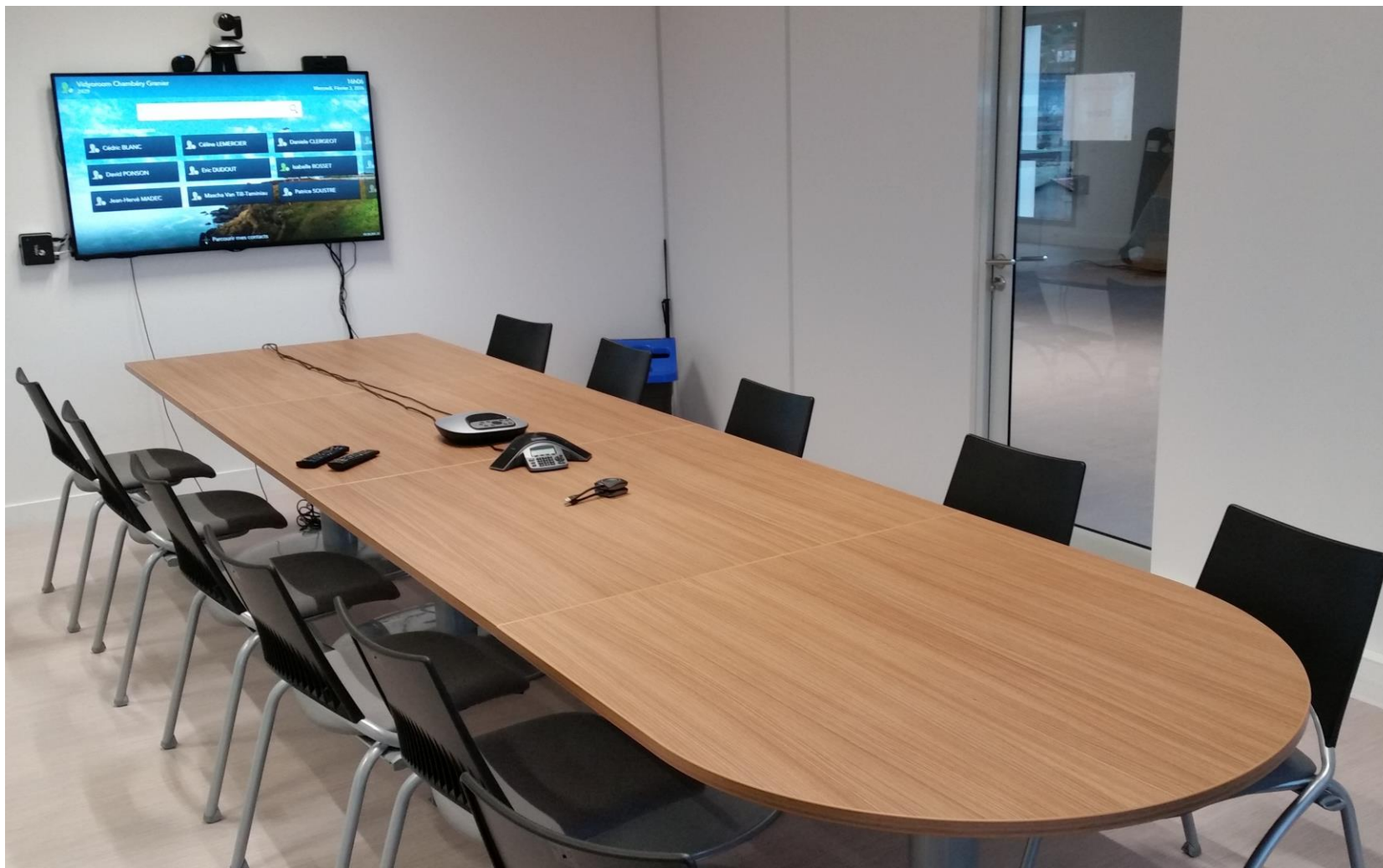

2. SALLE GRANIER



✓ VISIO VIDYO

- Allumer la télé avec la télécommande LG
- Allumer le boîtier carré à gauche de la télé en appuyant sur le bouton en façade (bleu = allumé)
- Si nécessaire choisir la source « **HDMI** » avec la télécommande LG (touche « Input » en haut à droite sur la télécommande)
- Rejoindre votre salle Vidyo ou celle de votre correspondant



2. SALLE GRANIER

✓ DIFFUSION BARCO

- Vérifier que la base (en haut à droite) est allumée
 - Bouton on/off pour allumer 
 - Lumière blanche ou rouge 
- Avec la télécommande de la télé LG, choisir la source « RGB »
- Prendre un bouton et le connecter en USB sur votre PC
 - Attendre 20s
 - Uniquement si pas de connexion :
 - Une fois branché, Windows vous propose d'ouvrir le contenu du périphérique USB. Faites-le.
 - Double-cliquer sur le logiciel nommé « ClickShare_for_Windows.exe »
 - Le logiciel se lance et se connecte au système
- Le bouton va changer de couleur selon son état :
 - Il sera blanc clignotant quand la connexion sera en cours
 - Il sera blanc fixe quand la connexion sera établie
 - Il sera rouge quand la présentation sera active
- Appuyer sur le dessus du bouton pour activer la présentation
 - ➔ le bouton devient rouge
- Appuyer sur le dessus du bouton pour stopper la présentation
 - ➔ le bouton devient blanc



2. SALLE GRANIER

✓ DIFFUSION BARCO EN MODE VISIO

- Démarrer la conférence avec tous les participants
- Appuyer sur le dessus du bouton pour activer la présentation
- Avec la télécommande Vidyo appuyer sur le bouton « lecture » pour diffuser le contenu sur la conférence
- Pour passer en plein écran pendant une visioconférence Vidyo
 - Avec la télécommande de la télé LG, choisir la source « RGB »
- Pour revenir en mode dans l’affichage visioconférence
 - Avec la télécommande de la télé LG, choisir la source « HDMI »



2. SALLE NIVOLET

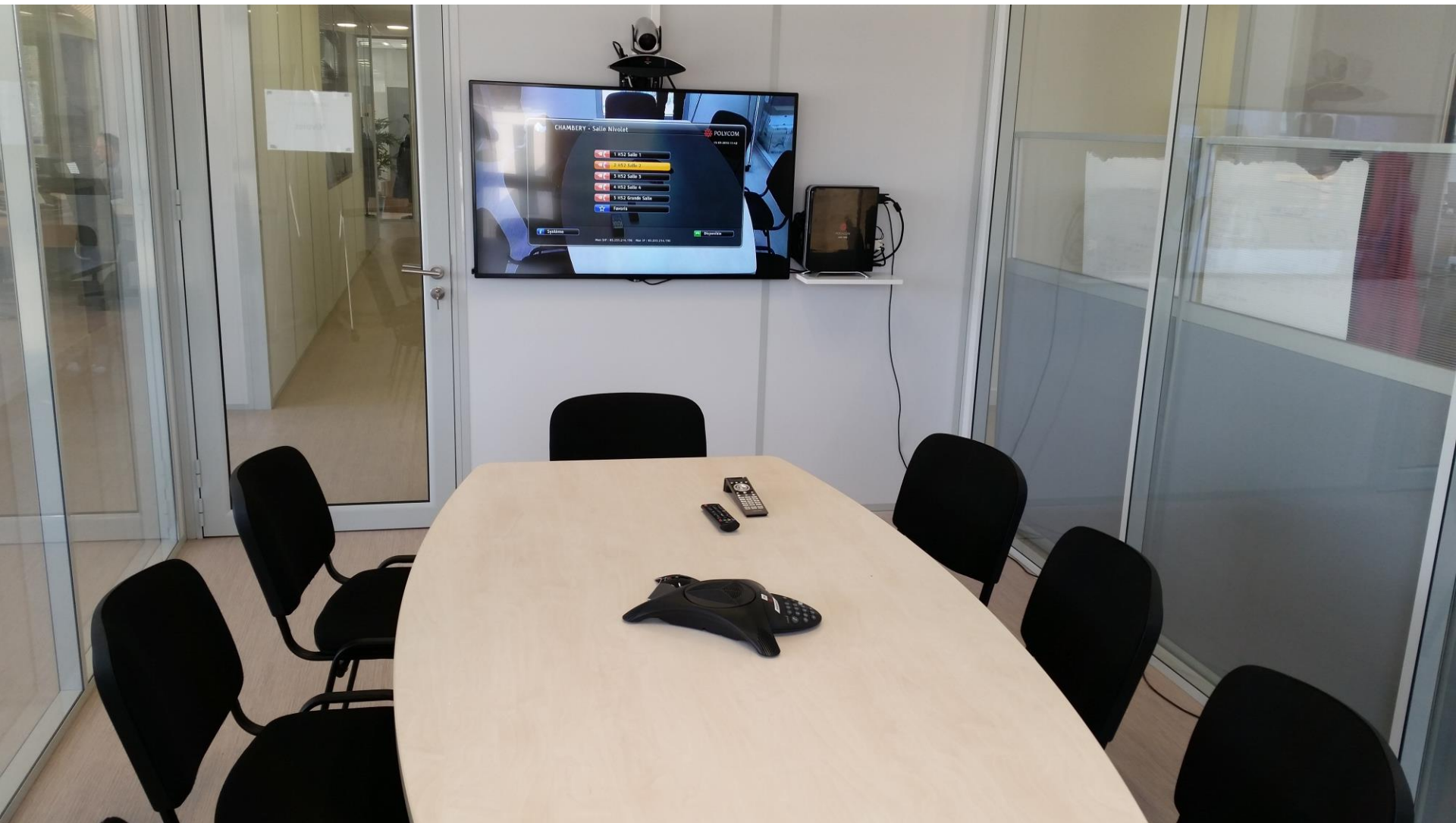

2. SALLE NIVOLET

✓ VISIO POLYCOM

- Allumer la télé avec la noire télécommande LG
- Choisir la source « DVI » avec le touche « Input » en haut à droite
- Allumer la visioconférence avec la télécommande grise Polycom
- Appeler votre correspondant :
 - Directement depuis l'écran d'accueil
 - Ou à partir de l'annuaire



✓ DIFFUSION PENDANT LA VISIO

- Lancer le logiciel « People+Content IP »
- Adresse du système : « nivolet »
- Pas de mot de passe

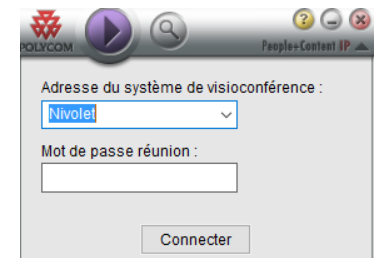

2. SALLE NIVOLET

✓ DIFFUSION SANS VISIO : PC DELL RECENTS (À PARTIR DU MODELE E7240)

- Prérequis : programme Widi installé sur le PC
- Allumer la télé avec la télécommande LG
- Sur le PC lancer le programme WIDI
- Cliquer sur « Connecter »
- Choisir « LG Signage »

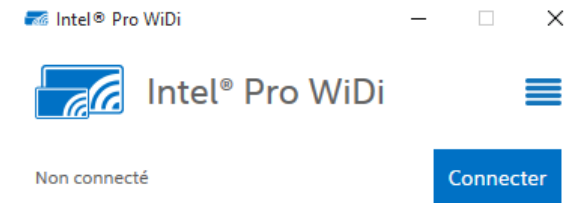

Se connecter à un affichage sans fil

Étape 1 :

Pour ouvrir la liste des périphériques, sélectionnez [Connecter](#)

Étape 2 :

Dans la liste, choisissez l'affichage sans fil de votre choix.

Si vous vous connectez à l'affichage pour la première fois, vous devez le coupler en suivant les instructions qui s'affichent.

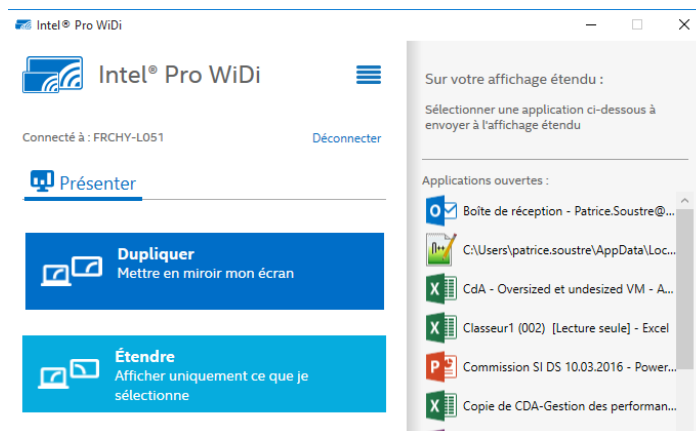

2. SALLE BELLEDONNE



2. SALLE BELLEDONNE

✓ ECRAN LG

- Allumer la télé avec la télécommande LG
 - Pas de témoin lumineux : écran éteint
 - Témoin orange : écran en veille (pas besoin d'allumer)
 - Témoin rouge : écran allumé



✓ VISIO VIDYO

- Allumer le boîtier carré dans le meuble sous la télé en appuyant sur le bouton sur le dessus du boîtier (bleu = allumé)
- Si nécessaire choisir la source « **HDMI** » avec la télécommande LG bouton « input »
- Rejoindre votre salle ou la salle Vidyo de votre correspondant



2. SALLE BELLEDONNE

✓ DIFFUSION BARCO

- Vérifier que la base est allumée
 - Bouton on/off à l'arrière
 - Lumière blanche ou rouge en façade
- Prendre un bouton
- Connecter le bouton en USB sur votre PC
- Une fois branché, Windows vous propose d'ouvrir le contenu du périphérique USB. Faites-le.
- Double-cliquer sur le logiciel nommé « ClickShare_for_Windows.exe »
- Le logiciel se lance et se connecte au système
- Le bouton va changer de couleur selon son état :
 - Il sera blanc clignotant quand la connexion sera en cours
 - Il sera blanc fixe quand la connexion sera établie
 - Il sera rouge quand la présentation sera active
- Appuyer sur le dessus du bouton pour activer la présentation
- Appuyer sur le dessus du bouton pour stopper la présentation



Pour une diffusion sans visio, mettre l'écran sur la source « **DisplayPort** » avec la télécommande LG en utilisant le bouton « Input »



2. SALLE BELLEDONNE

✓ DIFFUSION BARCO EN MODE VISIO

- Démarrer la conférence avec tous les participants
- Appuyer sur le dessus du bouton pour activer la présentation
- Avec la télécommande Vidyo appuyer sur le bouton « lecture » pour diffuser le contenu sur la conférence 
- Pour passer en plein écran pendant une visioconférence Vidyo
 - Avec la télécommande de la télé LG, choisir la source « DisplayPort »
- Pour revenir en mode dans l'affichage visioconférence
 - Avec la télécommande de la télé LG, choisir la source « HDMI »



✓ CHANGEMENT DE L’AFFICHAGE EN MODE VISIO

- Pour retirer/ajouter l'image de la caméra locale 
- Pour afficher la caméra distante en grand 

2. SALLE CHARTREUSE



2. SALLE CHARTREUSE

✓ VISIO VIDYO



- Allumer la télé avec la télécommande LG
- Allumer le boîtier carré à gauche de la télé en appuyant sur le bouton en façade (bleu = allumé)
- Si nécessaire choisir la source « **HDMI** » avec la télécommande LG (touche « Input » en haut à droite sur la télécommande)
- Rejoindre votre salle Vidyo ou celle de votre correspondant



2. SALLE CHARTREUSE



✓ DIFFUSION BARCO

- Vérifier que la base (en bas à gauche) est allumée
 - Bouton on/off pour allumer 
 - Lumière blanche ou rouge 
- Avec la télécommande de la télé LG, choisir la source « RGB »
- Prendre un bouton et le connecter le bouton en USB sur votre PC
 - Attendre 20s
 - Uniquement si pas de connexion :
 - Une fois branché, Windows vous propose d'ouvrir le contenu du périphérique USB. Faites-le.
 - Double-cliquer sur le logiciel nommé « ClickShare_for_Windows.exe »
 - Le logiciel se lance et se connecte au système
- Le bouton va changer de couleur selon son état :
 - Il sera blanc clignotant quand la connexion sera en cours
 - Il sera blanc fixe quand la connexion sera établie
 - Il sera rouge quand la présentation sera active
- Appuyer sur le dessus du bouton pour activer la présentation
- Appuyer sur le dessus du bouton pour stopper la présentation





AUTRES SITES

- 1. Salles DS
- 2. Salles DL

1. LISTE DES SALLES DOMAINES SKIABLES

4 sites équipés

Site	Visio
ADS – Les Villards	Vidyo
La Plagne - Cembraie	Vidyo
2 Alpes	Vidyo
Serre-Chevalier	Vidyo

1. ADS VILLARDS



Ecran 43p
Logitech CC3000

1. LISTE DES SALLES DESTINATION DE LOISIRS

5 sites équipés

Site	Type de visio
Parc Astérix	Polycom
Parc Astérix	Vidyo
Walibi Belgium	Vidyo
Walibi Holland	Vidyo
Bellewaerde	Vidyo
Futuroscope	Vidyo